

*Aprobata în sedinta CA  
dii 05.11.2018 - Anexa 2*

**ORGANIGRAMA  
CENTRULUI JUDEȚEAN DE RESURSE ȘI DE ASISTENȚĂ EDUCAȚIONALĂ BOTOȘANI pentru anul școlar 2018-2019**

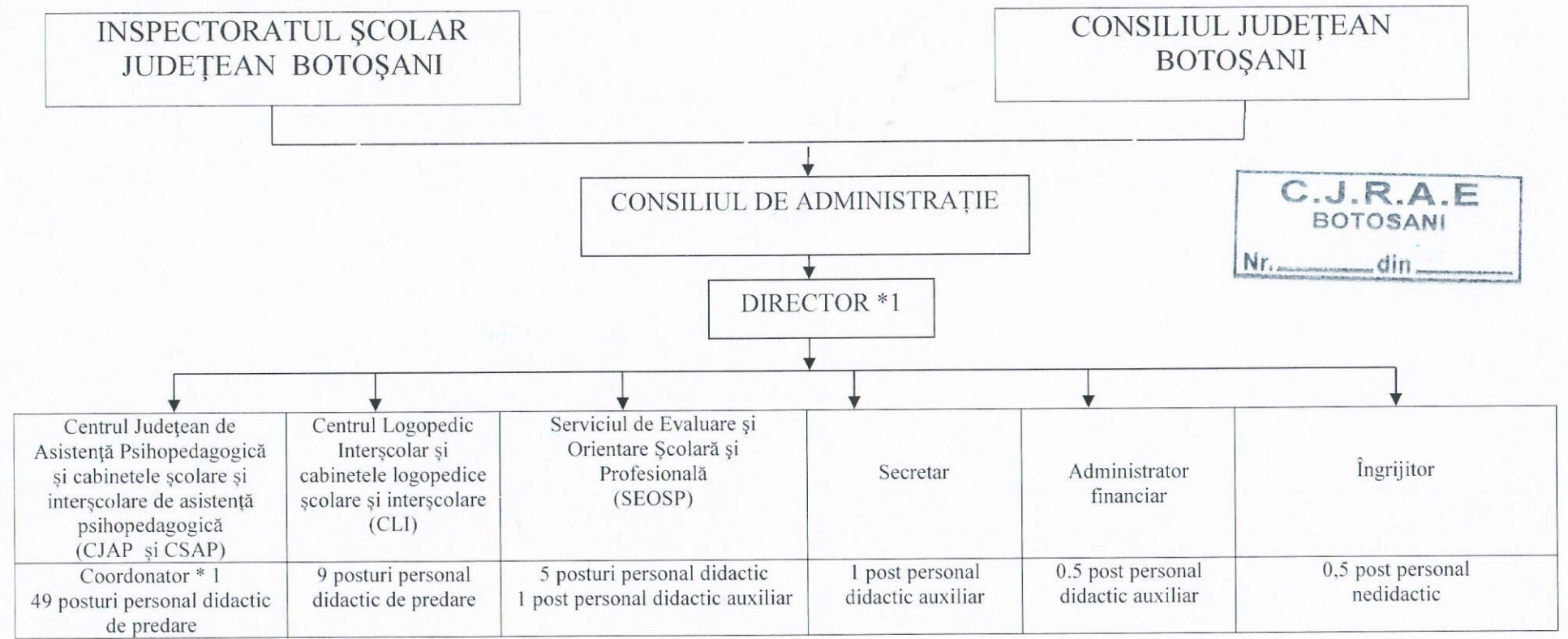

**C.J.R.A.E  
BOTOȘANI**  
Nr. \_\_\_\_\_ din \_\_\_\_\_

Centrul Județean de Asistență Psihopedagogică și cabinetele școlare și interșcolare de asistență psihopedagogică (CJAP și CSAP)	Centrul Logopedic Interșcolar și cabinetele logopedice școlare și interșcolare (CLI)	Serviciul de Evaluare și Orientare Școlară și Profesională (SEOSP)	Secretar	Administrator financiar	Îngrijitor
Coordonator * 1 49 posturi personal didactic de predare	9 posturi personal didactic de predare	5 posturi personal didactic 1 post personal didactic auxiliar	1 post personal didactic auxiliar	0.5 post personal didactic auxiliar	0,5 post personal nedidactic

<b>Personal didactic de predare</b> 63	<b>Personal didactic auxiliar</b> 2,5	<b>Personal nedidactic</b> 0,5
---	--	-----------------------------------

<b>TOTAL PERSONAL</b> 66	din care:		
	Conducere 2	Execuție 64	Deservire 0,5

\*Posturile de director C.J.R.A.E. și coordonator CJAP sunt cuprinse la personalul didactic de predare.

DIRECTOR  
Prof. ALINA-MANUELA ROBU

SECRETAR,  
BENIAMIN CIOROGAR